

Evaluación Estrategia Gente Saludable 2010-2015



Javier Segura del Pozo. Madrid Salud. Ayuntamiento de Madrid
City Health 2015, Barcelona 5 de noviembre 2015



R·E·C·S
Red Española de Ciudades Saludables

Centros Madrid Salud

Centros Madrid Salud

1. CMS ARGANZUELA
2. CMS CARABANCHEL
3. CMS CENTRO
4. CMS CIUDAD LINEAL
5. CMS CHAMBERÍ
6. CMS FUENCARRAL
7. CMS HORTALEZA
8. CMS LATINA
9. CMS RETIRO
10. CMS TETUÁN
11. CMS VICÁLVARO
12. CMS VALLECAS
13. CMS DE USERA
14. CMS PUENTE DE VALLECAS
15. CMS DE SAN BLAS
16. CMS VILLAVERDE

¿Dónde puedes encontrarnos?

Más de 500 profesionales en 24 centros

Indica la situación geográfica del CMS.
(los números corresponden al distrito municipal)

ión y Promoción
Ambiental

- DISTRICTOS**
1. CENTRO
 2. ARGANZUELA
 3. RETIRO
 4. SALAMANCA
 5. CHAMARTÍN
 6. TETUÁN
 7. CHAMBERÍ
 8. FUENCARRAL- EL PARDO
 9. MONCLOA-ARAVACA
 10. LATINA
 11. CARABANCHEL
 12. USERA
 13. PUENTE DE VALLECAS
 14. MORATALAZ
 15. CIUDAD LINEAL
 16. HORTALEZA
 17. VILLAVERDE
 18. VILLA DE VALLECAS
 19. VICÁLVARO
 20. SAN BLAS
 21. BARAJAS

Centros Monográficos

1. CENTRO DE SALUD BUCODENTAL
2. CENTRO DE DIAGNÓSTICO MÉDICO
3. LABORATORIO DE ANÁLISIS CLÍNICOS
4. CENTRO DE APOYO A SEGURIDAD
5. CENTRO DE HÁBITOS SALUDABLES
6. CENTRO DE PREV. DE DETERIORO COGNITIVO
7. CENTRO JOVEN
8. CENTRO MADRID SALUD INTERNACIONAL



Los equipos

¡Estrategia
gente + saludable!
2010-2015

- Médicos:
 - De familia/general
 - Pediatras
 - Ginecólogos
 - Preventiva y Salud Pública
- Enfermer@s
- Trabajador@s sociales
- Psicólogos
- Psiquiatras
- Auxiliares Sanitarios
- Auxiliar Administrativo
- Personal apoyo

Mañana y Tarde



Reorientación comunitaria CMS: “De las batas a las botas”



¡Estrategia
gente + **saludable!**
2010-2015!



CMS

Centros municipales
especializados en la
prevención y promoción
de la salud en la ciudad
de Madrid



Ayuntamiento de Madrid
Instituto de Salud Pública

Intervención más intensiva en barrios y grupos sociales con mayores necesidades de salud



¡MADRID!

Esperanza media de Vida al nacer por barrios, 2004-06

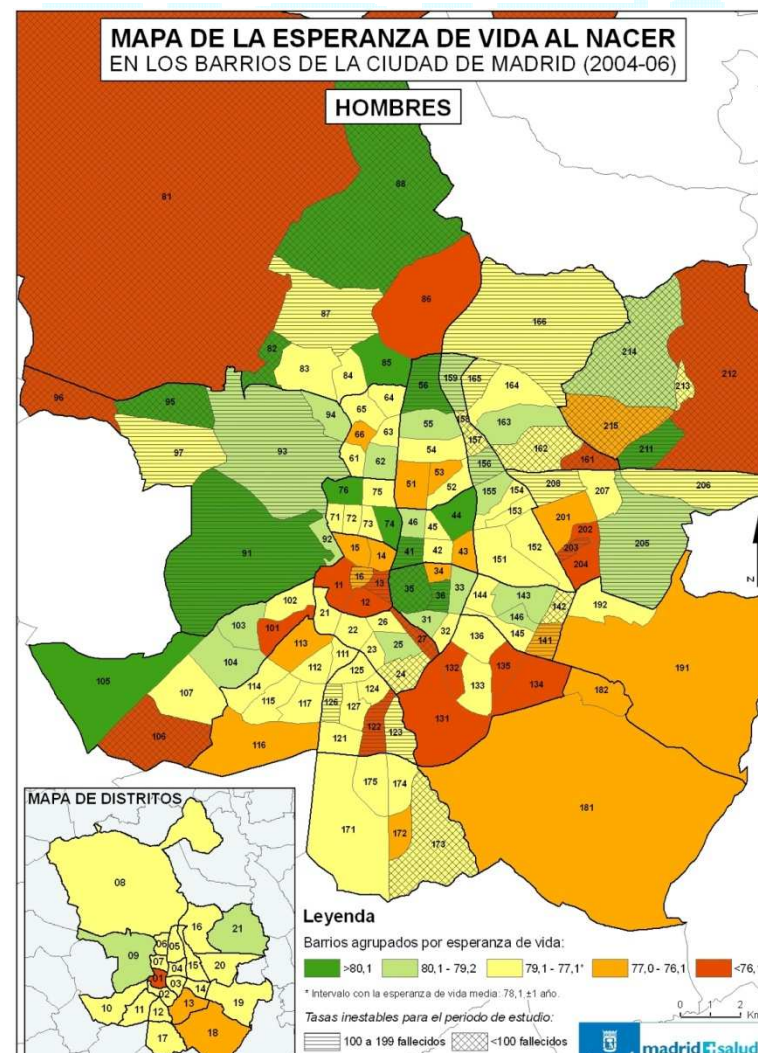

9

programas marco



ALAS

Programa de Alimentación, Actividad física y Salud

Para conseguir que lo normal sea moverse y comer bien



Programa de

salud sexual y reproductiva

¡Estrategia gente saludable! 2010-2015.

Lograr una sexualidad saludable



Programa de

prevención y control del tabaquismo

Por un Madrid libre de humos



Programa de

envejecimiento activo y saludable

Para vivir de forma saludable y autónoma



Programa de

psicohigiene

Tener como aliados a nuestros pensamientos y emociones



¡Estrategia gente saludable! 2010-2015.

Programa de prevención y promoción de

la salud en el ámbito educativo

La escuela, un importante centro de edu



Programa de salud

materno-infantil

Os ayudamos a preparar la llegada de vuestro hijo

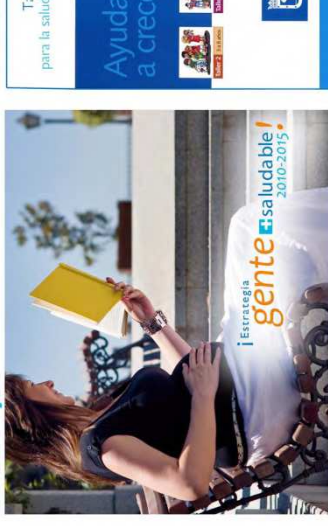

Ta para la salud



Programa de

desigualdades sociales en salud

Disminuyendo las desigualdades injustas y evitables



Programa de entorno

urbano y salud

Un entorno saludable es



Proyectos de Centro

El compromiso de trabajo y la definición de las prioridades establecidas por cada CMS, en función de los problemas y las necesidades específicas de salud de su distrito y de las potencialidades y motivaciones de los equipos.



Individual, grupal y comunitario

Nuestras intervenciones se realizan en:

- Consultas **individuales**.
- Actividades en **grupos**.
- Actividades **comunitarias** (en el barrio, en centros educativos y culturales, en centros mayores, con asociaciones de vecinos y de inmigrantes, en ONG's, en medios comunicación locales...)



Registro actividades grupales y comunitarias

madrid salud
INSTITUTO DE SALUD PÚBLICA Prevención y Promoción

REGISTRO DE PROYECTOS COMUNITARIOS

Datos Generales | Actividades | Planificación y Gestión | **Editable**

Descripción | Desarrollo | Personal | Participantes

NOMBRE: REUNION INICIAL

TIPO: DIFUSIÓN/CAPTACIÓN

CMS: CMS ARGANZUELA

PROGRAMAS

<input checked="" type="checkbox"/> Alimentación y actividad física	<input checked="" type="checkbox"/> Prevención y control del tabaquismo
<input checked="" type="checkbox"/> Salud sexual y reproductiva	<input checked="" type="checkbox"/> Desigualdades sociales en salud
<input type="checkbox"/> Prevención y promoción de la salud en el ámbito educativo	<input type="checkbox"/> Psicohigiene
<input checked="" type="checkbox"/> Envejecimiento activo y saludable	<input type="checkbox"/> Entorno urbano y salud
<input checked="" type="checkbox"/> Salud Materno Infantil	<input type="checkbox"/> No adscrita a ningún Programa

Registro: 1 de 1 Sin filtro Buscar

madrid salud
INSTITUTO DE SALUD PÚBLICA Prevención y Promoción

REGISTRO DE ACTIVIDAD GRUPAL

Datos Generales | Sesiones | Resumen | **Editable**

CÓDIGO GRUPO/TALLER: 5184 CENTRO: CMS VICALVARO

GRUPO/TALLER: Mayores Otros

ESPECIFICAR NOMBRE: Ansiedad en Mayores

A INICIATIVA DE: CMS ESPECIFICAR INICIATIVA:

CREADO COMO CONSECUENCIA DE PROYECTO COMUNITARIO: SI CÓDIGO PROYECTO COMUNITARIO: 640

PROGRAMAS QUE PARTICIPAN

☐ Alimentación y actividad física ☐ Salud sexual y reproductiva ☐ Prevención y promoción de la salud en el ámbito educativo ☒ Envejecimiento activo y saludable ☐ Salud Materno Infantil

☐ Prevención y control del tabaquismo ☐ Desigualdades sociales en salud ☒ Psicohigiene ☐ Entorno urbano y salud ☐ No adscrita a ningún Programa

FECHA DE INICIO: 01/06/2011 FECHA PREVISTA DE FINALIZACIÓN: 08/06/2011 TURNO: MAÑANA SESIONES PLANIFICADAS: 2

TIPO DE USUARIO: MAYOR

DISTRIBUCIÓN DE FINDERSC: No procede

NOMBRE DEL CENTRO: CMM DE VICALVARO

TIPO DE CENTRO: PUBLICO

Nº DE PERSONAS A LAS QUE SE LES DISTRIBUYÓ: 0

Nº DE FINDERSC DEVUELTOS: 0 (DEVUELTOS) (14 de 50.69 años)

Nº CITAS PARA CONSULTA: 0

DISTRIBUCIÓN DE OTRO CUESTIONARIO: No NOMBRE DEL CUESTIONARIO: Nº DE PERSONAS A LAS QUE SE DISTRIBUYÓ: 0

Registro: 180 de 180 Filtro Buscar



Registro de variables sociales (individuales y contextuales)

¡Estrategia
gente **saludable!**
2010-2015

Establecer prioridad

Datos del paciente

Paciente: [517021]-PRU PRU, PR
Edad: 42 Años

Datos de la visita

Tipo de captación: [02.Servicios sociales]
Servicio que solicita: [13.Deshabitación tabáquica]
Sección censal: [0079 15 086]
Barrio: [PUEBLO NUEVO]
Prioridad asignada: [2] **PREFERENTE**

Aceptar Cancelar

Caracterización clase social
usuario (nivel estudios,
situación laboral, situación
migratoria,...)

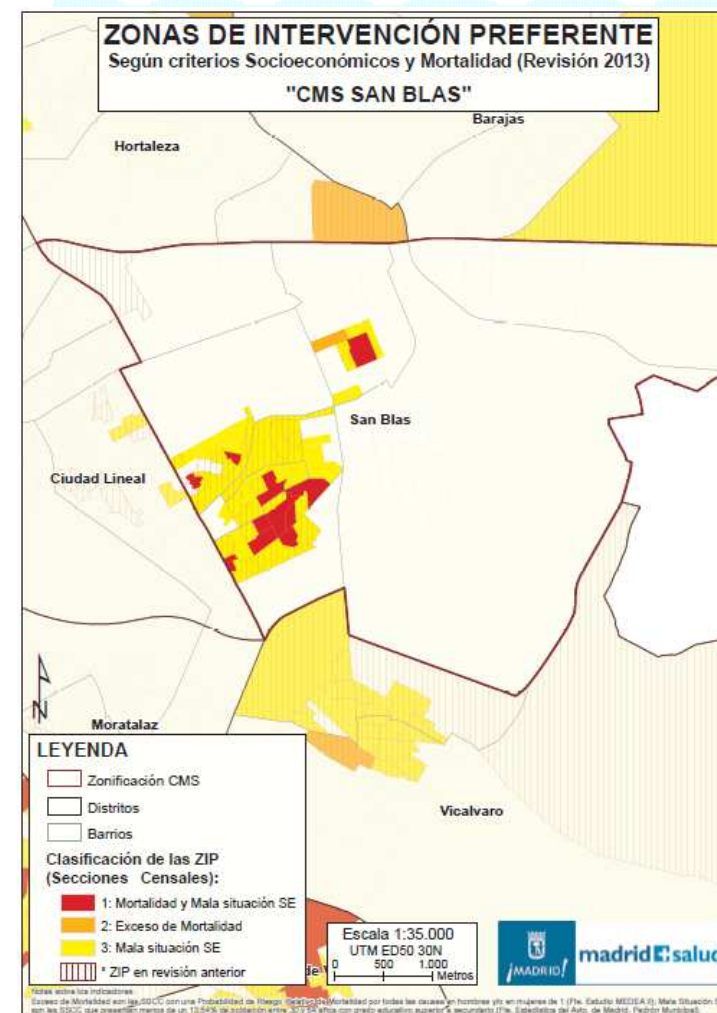

Sección censal de Residencia:
Zonas de Intervención preferente

Cómo hemos evaluado

Diseño de la Evaluación (nov 2014-mar 2015)

Grupo Motor (GM)

→ ¿Qué periodo, usos, objeto, objetivos, aspectos prioritarios EGS, procesos principales, necesidades informativas?

Grupos de Discusión en:

- Equipo Dirección (ED)
- Área Funcional
- Jefes CMS/UTCMS
- Referentes 3 Programas

→ ¿Qué necesidades informativas y preguntas de evaluación?

¿Qué información hay disponible y falta?

Indicador de Evaluación
Fuente verificación

Matrices de Evaluación(4):

- 4 Dimensiones
 - Estructura
 - Procesos
 - Resultados organización
 - Resultados población
- Necesidad informativa (42)
- Criterio (eficacia, eficiencia,...)
- Preguntas de evaluación (125)
- Indicador/Fuente

Propuesta de evaluación

Revisión x ED, GM,
consultores y referentes

Diseño de evaluación

Trabajo de campo (abril-junio 2015)

- **Encuesta:** todos profesionales CMS, jefes y adjuntos y referentes programas.
- **5 Grupos de evaluación** (2 h):
 - 1 Unidad Técnica de CMS (16 jefes o adjuntos CMS).
 - 1 Referentes programas marco del (12)
 - 3 profesionales CMS: 2 turno mañana y 1 turno tarde (con 10-11 x grupo).
- **8 Entrevistas semiestructuradas** (1,5 h): jefes Servicio, Área funcional, Departamento, Unidad Técnica de CMS, Sección de Epidemiología, Subdirector Gral Salud Pública y Gerente de Madrid Salud.
- + **Indicadores evaluación:** extracción Sistema Información
- + **Otros** (registros personal, relatos-formación,...)

Resultados Evaluación *(2010-2015)*



Alianza estratégica con *Servicios Sociales, Medioambiente, Deportes, etc.*



CONVENIO GENERAL DE COLABORACION ENTRE EL AREA DE GOBIERNO DE FAMILIA Y SERVICIOS SOCIALES Y EL ORGANISMO AUTONOMO MADRID SALUD PARA LA REALIZACION DE ACTUACIONES CONJUNTAS EN MATERIA DE PREVENCIÓN Y PROMOCIÓN DE LA SALUD

En Madrid, a

REUNIDOS

De una parte, D^a Concepción Dancausa Treviño, Delegada del Área de Gobierno de Familia y Servicios Sociales del Ayuntamiento de Madrid, en virtud de las competencias atribuidas por el Decreto del Alcalde de Madrid, de 18 de junio de 2007, por el que se delegan competencias en los titulares de los órganos superiores y en los órganos directivos de las Áreas de Gobierno y de los Distritos.

Y de otra, D. José Manuel Torrecilla Jiménez, Gerente del Organismo Autónomo "Madrid Salud" en representación de dicho Organismo, en virtud de nombramiento de la Junta de Gobierno de la Ciudad de Madrid de 28 de junio de 2007 y delegación del Consejo Rector de Madrid Salud, de fecha 21 de diciembre de 2004, así como lo establecido en el art.15 de los Estatutos de "Madrid Salud", aprobados por el Ayuntamiento Pleno en su sesión de 19 de noviembre de 2004 (BOCM de 16 de diciembre de 2004).

Reconociéndose mutuamente las dos partes plena facultad para la realización de este acto.

EXPONEN

PRIMERO. Que al Área de Gobierno de Familia y Servicios Sociales del Ayuntamiento de Madrid le corresponden las competencias ejecutivas en las materias de Familia e Infancia, servicios sociales y atención a las personas en situación de dependencia, mayores, voluntariado, igualdad de oportunidades, **inmigración**, educación y juventud.

SEGUNDO. Que el Organismo Autónomo "Madrid Salud", del Ayuntamiento de Madrid, ostenta, entre las competencias atribuidas por sus Estatutos de creación, la prevención y la promoción de la salud en la ciudad de Madrid como uno de sus ejes centrales de actuación. A través de su estrategia "Gente+ saludable 2010-2015", y desde un enfoque de salud pública y salud comunitaria, ha identificado los principales problemas de salud, las estrategias más adecuadas para abordarlos y las poblaciones diana de intervención prioritaria. Sobre esta base, ha puesto en marcha, en los Centros Madrid Salud (CMS), una serie de intervenciones en Prevención y Promoción de la Salud, que se organizan en nueve Programas Marco y en 17 proyectos de centro (uno por cada CMS). Los Programas Marco son: Promoción de la Alimentación, Actividad



Redes "distritales" de trabajadores sociales, agentes de igualdad, técnicos de educación, educadores sociales, centros mayores, etc.



Arte y Salud



Logo de **madridCsalud** INSTITUTO DE SALUD PÚBLICA

CREANDO EN PUNTO

Taller de Labores *gentecsaludable!* 2010-2015

- Punto
- Ganchillo
- Pespunte...

Creativo-artístico

Conoceremos: Los tejidos, la lana, el hilo, como herramientas artísticas
El Arte actual y la utilización de nuevos materiales
El trabajo artístico en grupo

Los Lunes de Marzo y Abril, de 9,30 a 11 horas
En el Centro Madrid Salud Usera
C/Avena nº 3
28028 Madrid
Teléfono 914609850
Taller impartido por Isabel Gallardo (Licenciada en Bellas Artes)



Proyecto CMYK

Artista
Creatividad
Educación

Julia Villarubia Alberto Martínez Elisa González Andrés Escribano



Huertos saludables



Sembrando juntos el huerto saludable del CMS San Blas

“Hoy pertenecemos más
a nuestro barrio”
1^{er} Encuentro en el invernadero
del CMS San Blas



23 DE ENERO
12:00 h
MADRID SALUD

Calle Pobladora del Valle 13 B

Clima Seguro: San Blas

EMT 11, 48

Madrid Salud

Logo of the Madrid Region Government

Logo of the European Union

Logo of the Madrid Region Government

Evolución del número de usuarios de atención individual y grupal en los CMS (*). Años 2007-2014

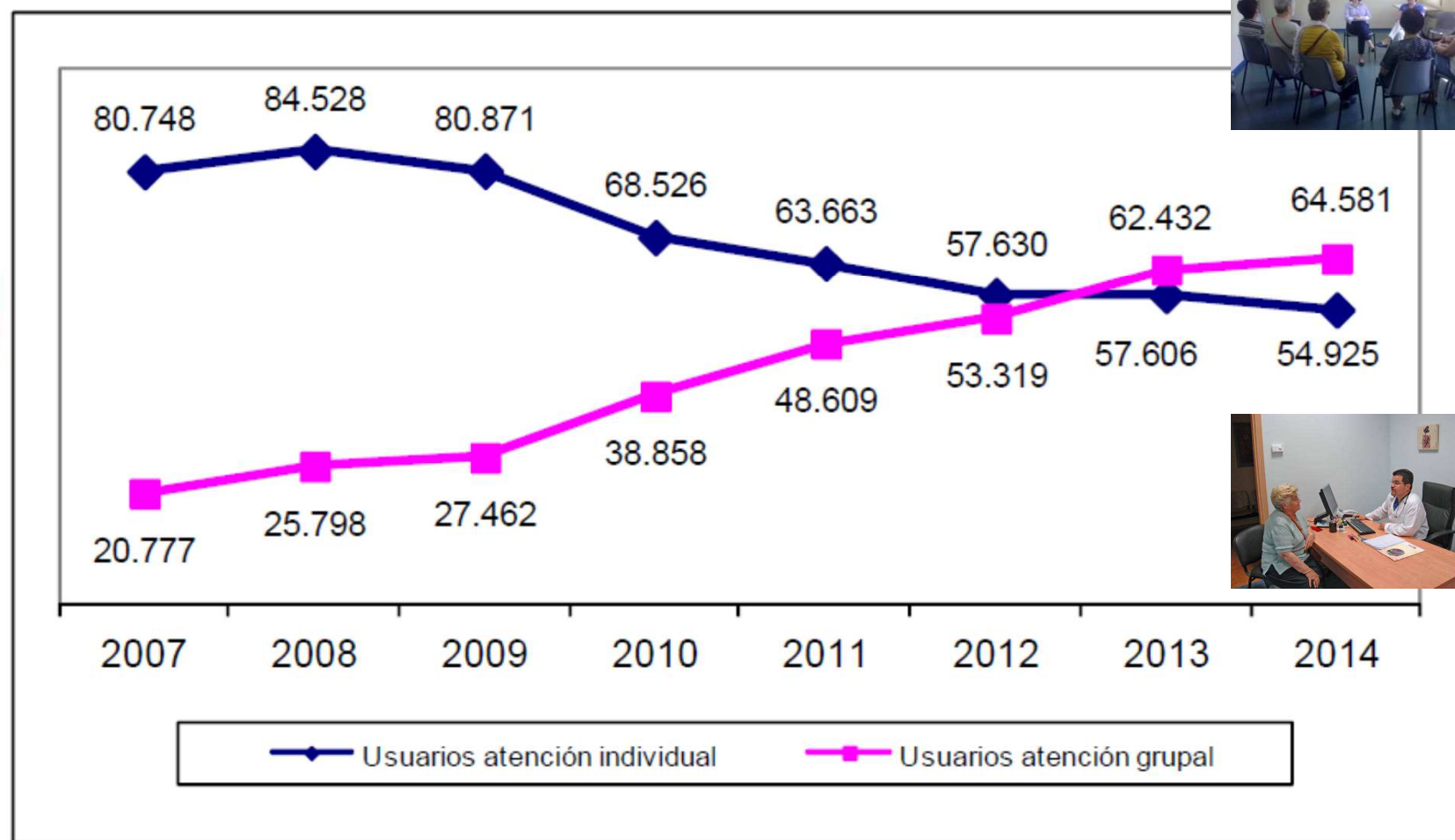

(*) No está incluido el CMS Joven

Programa de salud sexual y reproductiva



Lograr una sexualidad saludable



st.com.es
Todos
Jsera junto al IES Pradolongo

Colaboradores: CMS
Userp
CMS User

Distribución por grupos de edad de las usuarias del programa de salud Sexual y reproductiva



**Menores 25 años: 40%
(53% en usuarias nuevas)**

Programa de prevención y promoción de la salud en el ámbito educativo

La escuela, un importante centro de educación en salud



Presencia en 473 centros educativos de Madrid (en el 42% de las unidades con alumnos más vulnerables)

Nº de centros educativos



Programa de desigualdades sociales en salud

Disminuyendo las desigualdades
injustas y evitables

Universalismo
proporcional



¡Estrategia
gente saludable!
2010-2015

¡MADRID! saludable

Atención usuarios con vulnerabilidad social (2011-2014)

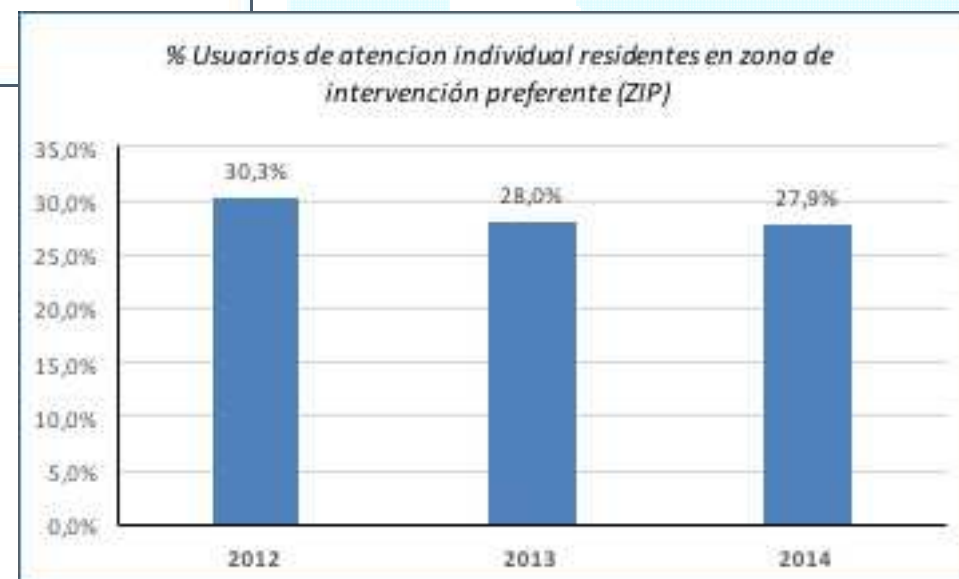

Intervenciones adaptadas socio-culturalmente

¡MADRID!
CITY OF INNOVATION



Taller desayuno **saludable con grupo** de etnia gitana del CMS Latina (arriba) y con mujeres origen magrebí del CMS Villaverde (abajo) 2013

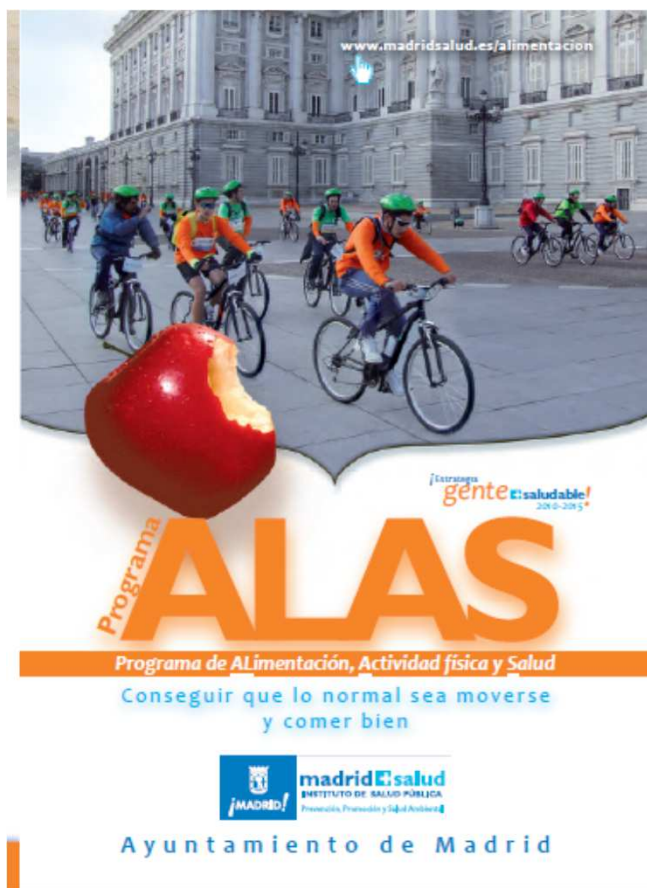

Actividades comunitarias de promoción de la actividad física y la alimentación saludable + Cambios entorno

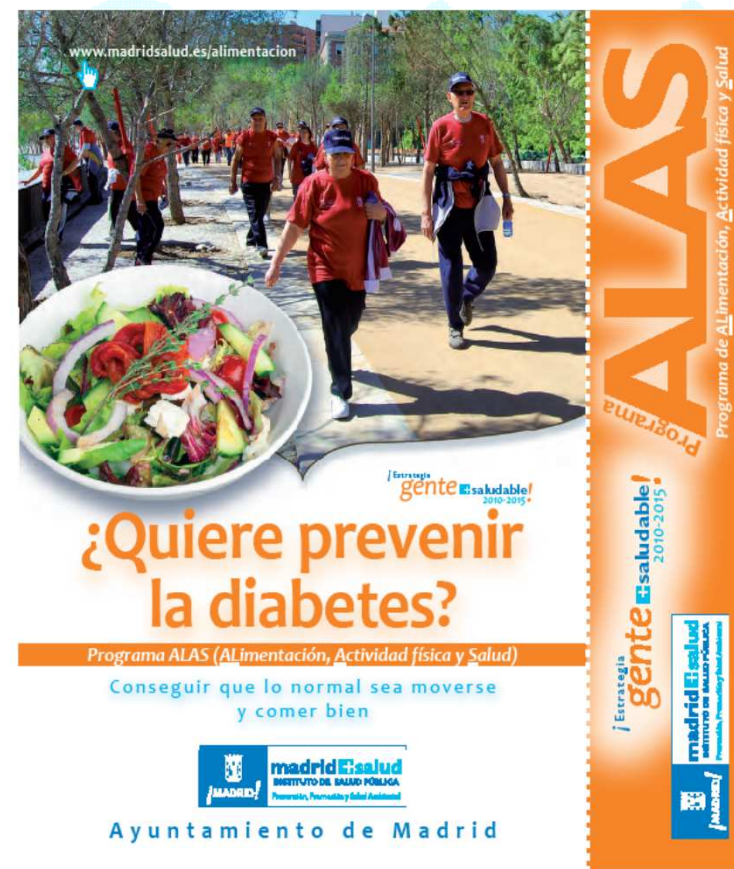

Detección de personas en alto riesgo de Diabetes y talleres intensivos de cambio hábitos



Sistema de información para Evaluación (metas centros, programas, talleres)

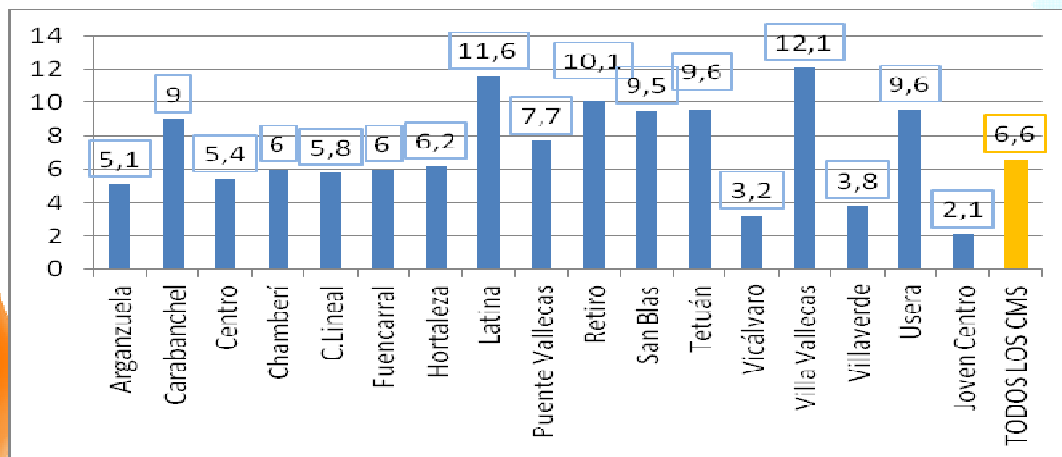

Porcentaje de usuarios atendidos “nuevos” cuyo “TIPO DE CAPTACIÓN” es “Servicios Sociales” o “Asociaciones/ONG”, por CMS

Cambios en los parámetros clínicos después del taller
 $\% \text{ de cambio} = ((\text{valor final} - \text{valor inicial}) / \text{valor inicial}) \times 100$

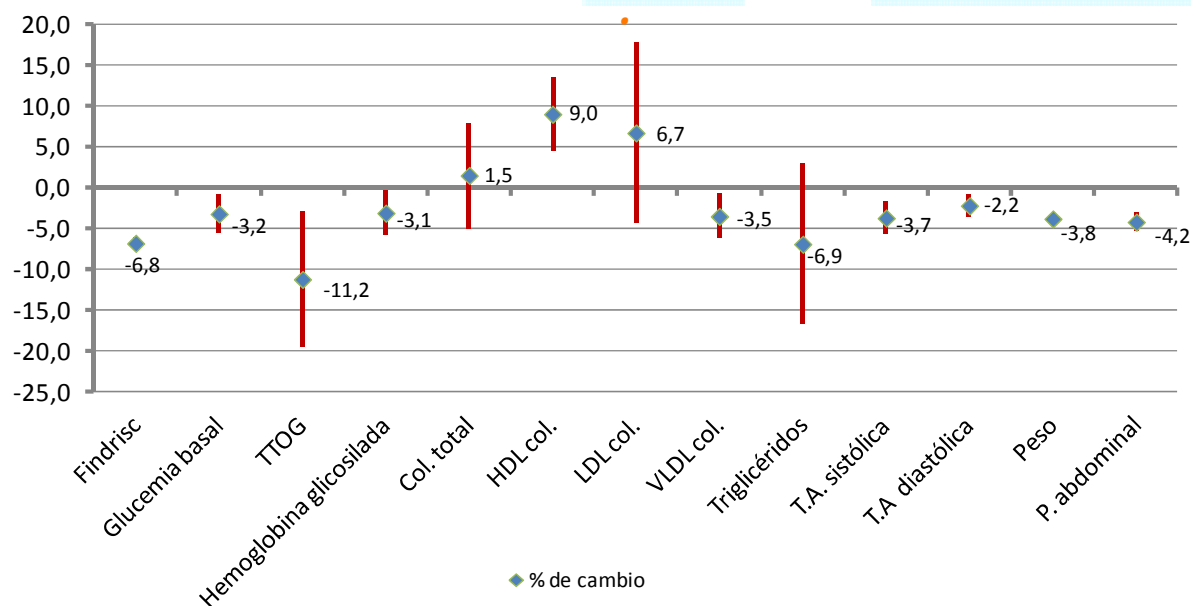

Organización matricial: jefaturas vs. programas

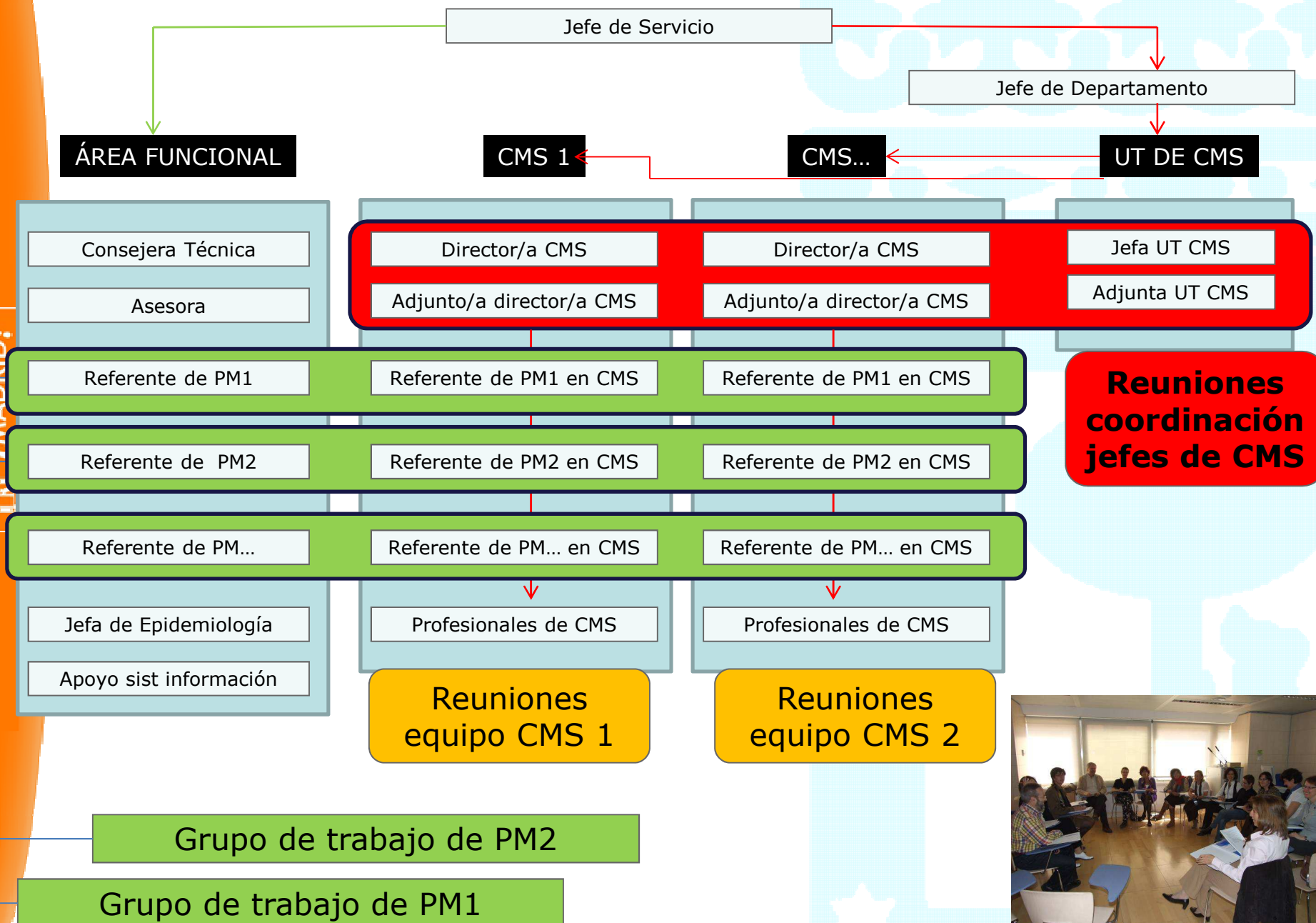

2008-2015: Contexto

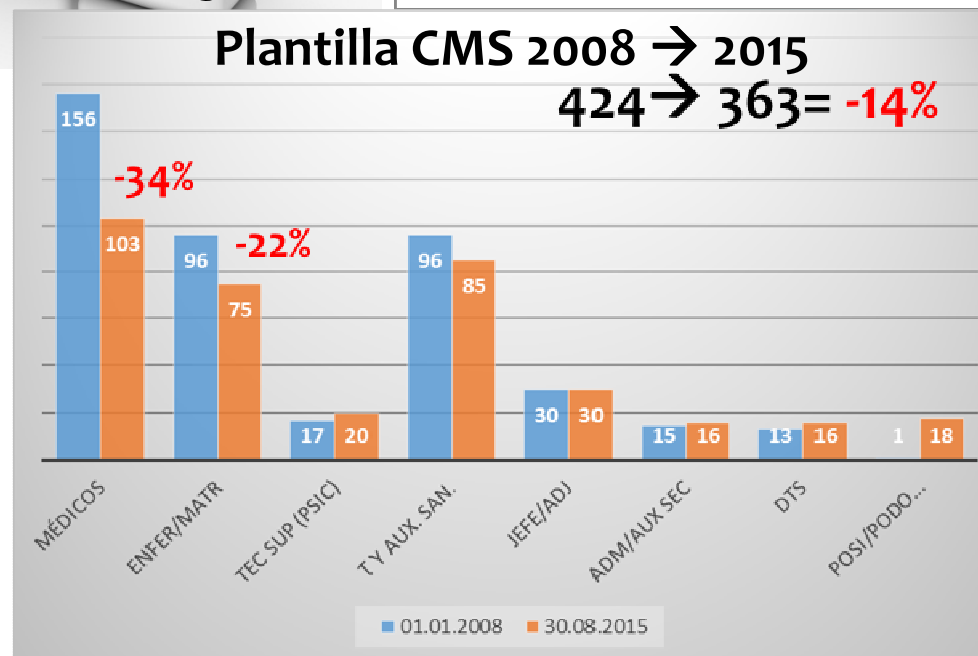
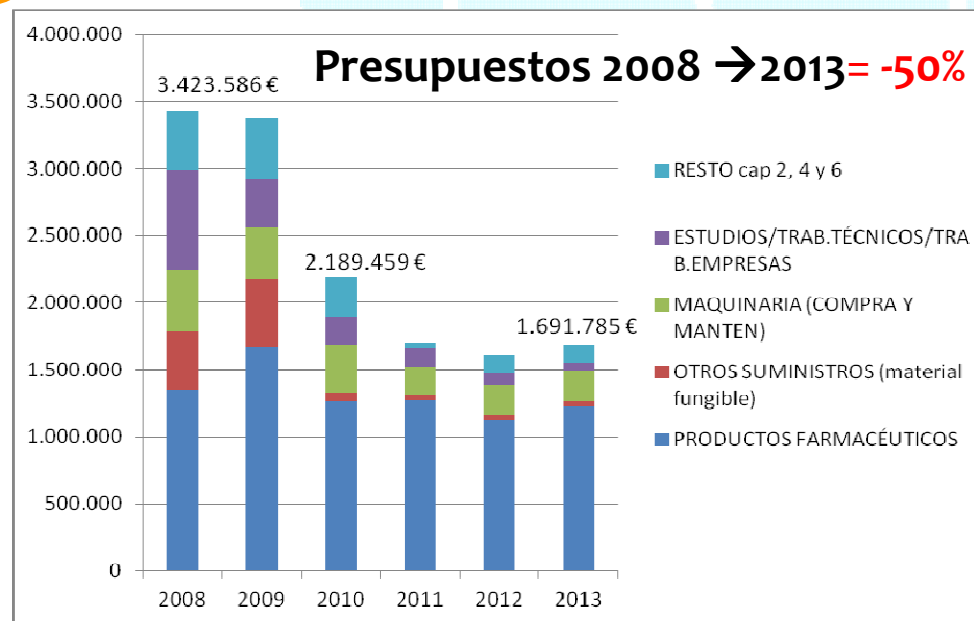

Incertidumbre

Estrategia
gente + **saludable!**
2010-2015



Comunidad de Madrid
CONSEJERÍA DE SANIDAD

Comunidad de Madrid
CONVENIO GENERAL DE COLABORACIÓN ENTRE LA CONSEJERÍA DE SANIDAD DE LA COMUNIDAD DE MADRID Y EL AYUNTAMIENTO DE MADRID, A TRAVÉS DEL ORGANISMO AUTÓNOMO MADRID SALUD, EN MATERIA DE SALUD PÚBLICA

En Madrid, a ... de ... de 2011

PRELIMINARES

De una parte, el Ilmo. Sr. Javier Fernández Quiroga y Blanco, Consejero de Sanidad de la Comunidad de Madrid, en virtud del encargo de la Presidencia de la Comunidad de Madrid por Decreto 4/2010, de 10 de marzo (BOCM de 10 de marzo de 2010), de conformidad con lo establecido en los artículos 17.1 y 22.2 del Estatuto de Autonomía y por los artículos 23 de la Ley 1/1983, de 13 de diciembre, de Gobierno y Administración de la Comunidad de Madrid.

Y de otra el Ilmo. Sr. D. José María Corvellec Juvencio, Gerente del Organismo Autónomo Madrid Salud en virtud del encargo de la Junta de Gobierno de la Ciudad de Madrid de 25 de junio de 2004 y delegación del Consejo Rector de Madrid Salud, de fecha 21 de diciembre de 2004, en representación de dicho Organismo, en virtud de las competencias que le otorga el artículo 15 c) de los Estatutos de Madrid Salud, aprobados por el Pleno del Ayuntamiento de fecha 19 de noviembre de 2004 (BOCM de 16 de diciembre de 2004).

Reconociéndose mutuamente las dos partes plena facultad para la realización de este acto.

EXPONEN

PRIMERO: Que la Comunidad de Madrid ostenta competencias en materia de Salud Pública, según determinan la Ley General de Sanidad y la LDCAM (Ley de Ordenación Sanitaria de la Comunidad de Madrid). Dichas competencias son ejercidas por la Consejería de Sanidad a través de la Dirección General de Atención Primaria y la Dirección General de Ordenación e Inspección.

Según determina el Decreto 23/2006, de 3 de abril, del Consejo de Gobierno, por el que se establece la estructura orgánica del Servicio Madrileño de Salud, corresponde a la Dirección General de Atención Primaria el ejercicio de funciones en materia de salud pública, relacionadas con la promoción y protección de la salud, la educación para la salud, la prevención de enfermedades y la vigilancia epidemiológica, tanto de las enfermedades transmisibles como no transmisibles.

Según determina el Decreto 22/2006, de 3 de abril, del Consejo de Gobierno, por el que se establece la estructura orgánica de la Consejería de Sanidad, corresponde a la Dirección General de Ordenación e Inspección el ejercicio de funciones inspectoras en materia sanitaria de salud pública: la función técnica en el ámbito de la salud pública, en relación al control de la higiene, la tecnología y la seguridad alimentaria;



BOLETÍN OFICIAL DEL ESTADO



Núm. 312

Lunes 30 de diciembre de 2013

Sec. I. Pág. 106430

I. DISPOSICIONES GENERALES

JEFATURA DEL ESTADO

13756 Ley 27/2013, de 27 de diciembre, de racionalización y sostenibilidad de la Administración Local.

JUAN CARLOS I

REY DE ESPAÑA

A todos los que la presente vieren y entendieren.

Sabed: Que las Cortes Generales han aprobado y Yo vengo en sancionar la siguiente ley:

PREÁMBULO

La reforma del artículo 135 de la Constitución española, en su nueva redacción dada en 2011, consagra la estabilidad presupuestaria como principio rector que debe presidir las actuaciones de todas las Administraciones Públicas. En desarrollo de este precepto constitucional se aprobó la Ley Orgánica 2/2012, de 27 de abril, de Estabilidad Presupuestaria y Sostenibilidad Financiera, que exige nuevas adaptaciones de la normativa básica en materia de Administración local para la adecuada aplicación de los principios de estabilidad presupuestaria, sostenibilidad financiera o eficiencia en el uso de los recursos.

6.3 ACUERDOS Y DICTÁMENOS DE LAS COMISIONES DE LA CÁMARA

— Acuerdo de la Mesa de la Asamblea, de fecha 21 de mayo de 2012, por el que se admite a trámite el Dictamen de la Comisión de Estudios sobre competencias duplicadas entre Ayuntamientos y Comunidad de Madrid para mejorar la eficiencia en la prestación de servicios públicos.

7235-7394

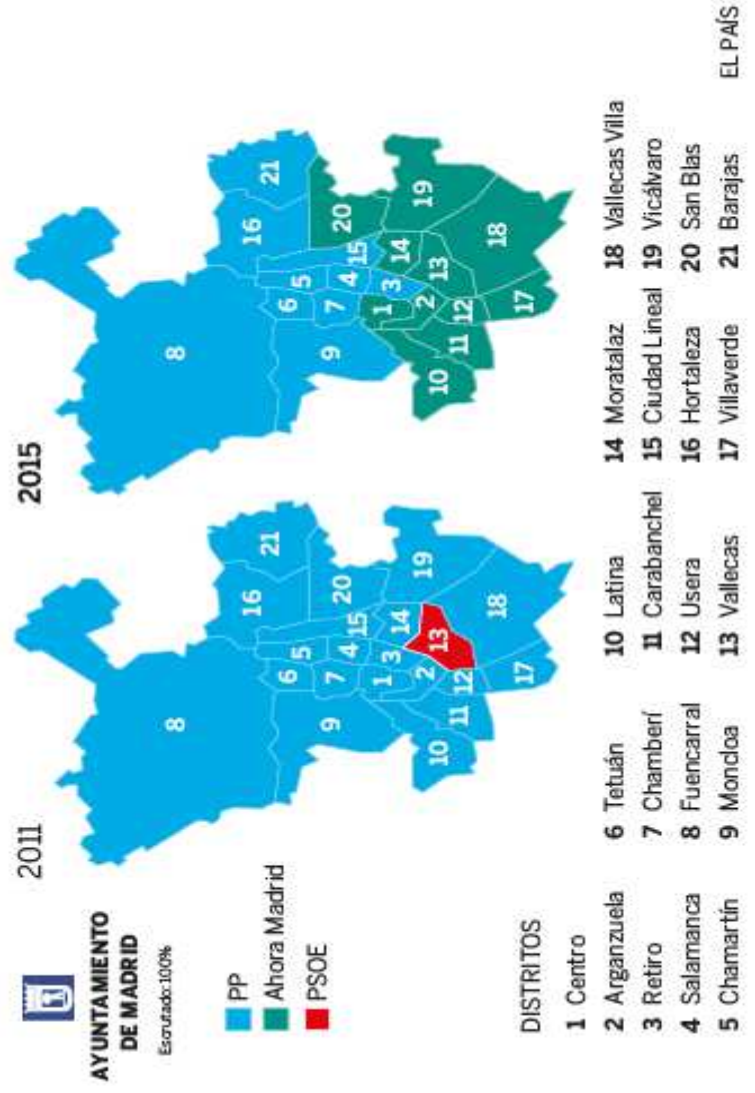

2015-2019

“Madrid, ciudad de los cuidados” (I)

1. Determinantes sociales en salud
2. Barrio
3. Vida cotidiana
4. Cuidados colectivos



2015-2019

“Madrid, ciudad de los cuidados” (II)

1. “**Oficina Madrid, ciudad de los cuidados**”, dependiente de Alcaldía.
2. Salud como eje de análisis y acción transversal (**Salud en todas las políticas públicas**).
3. Importancia de los **Centros Madrid Salud** como instrumentos para el proyecto comunitario.
4. Cambio de nombre: “**Centros de Salud Comunitaria**”.
5. 16-> **21 (uno x distrito)** 2016-2019.



Conclusiones

- **Proceso de cambio CMS: Red local Promoción de la Salud**, nuevas herramientas y sistema de evaluación **salud comunitaria**
- Perfil profesional **clínico** dominante de origen, **crisis** y **apoyo político** débil, lastraron un mayor avance
- Reforzar **Formación /Liderazgo CMS** pro dinámicas **trabajo en equipo**
- Incorporación de **nuevos recursos**
- Reforzar la **intersectorialidad** (espec distritos/**barrios**): avanzar en **equidad en salud y participación**.
- Acuerdo con **Comunidad de Madrid** (SP/AP)
- **Nuevo escenario** con el nuevo equipo de gobierno

<http://www.madridsalud.es/>

¡Estrategia
gente **saludable!**
2010-2015!

¡MADRID!

Fuentes de captación de usuarios en riesgo social más eficientes

usuarias nuevas de Madrid Salud que acuden al programa de SSyR, según tipo de captación y escala de riesgo social

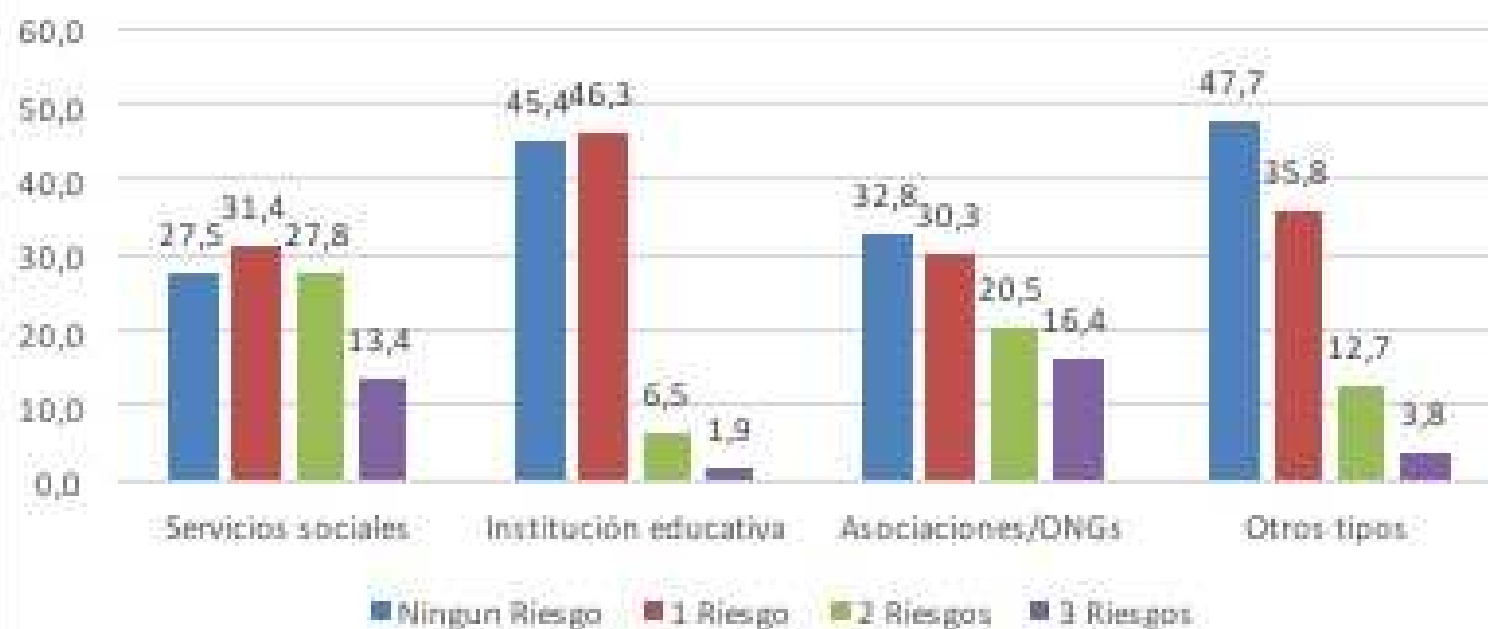

Organización matricial: jefaturas vs. programas

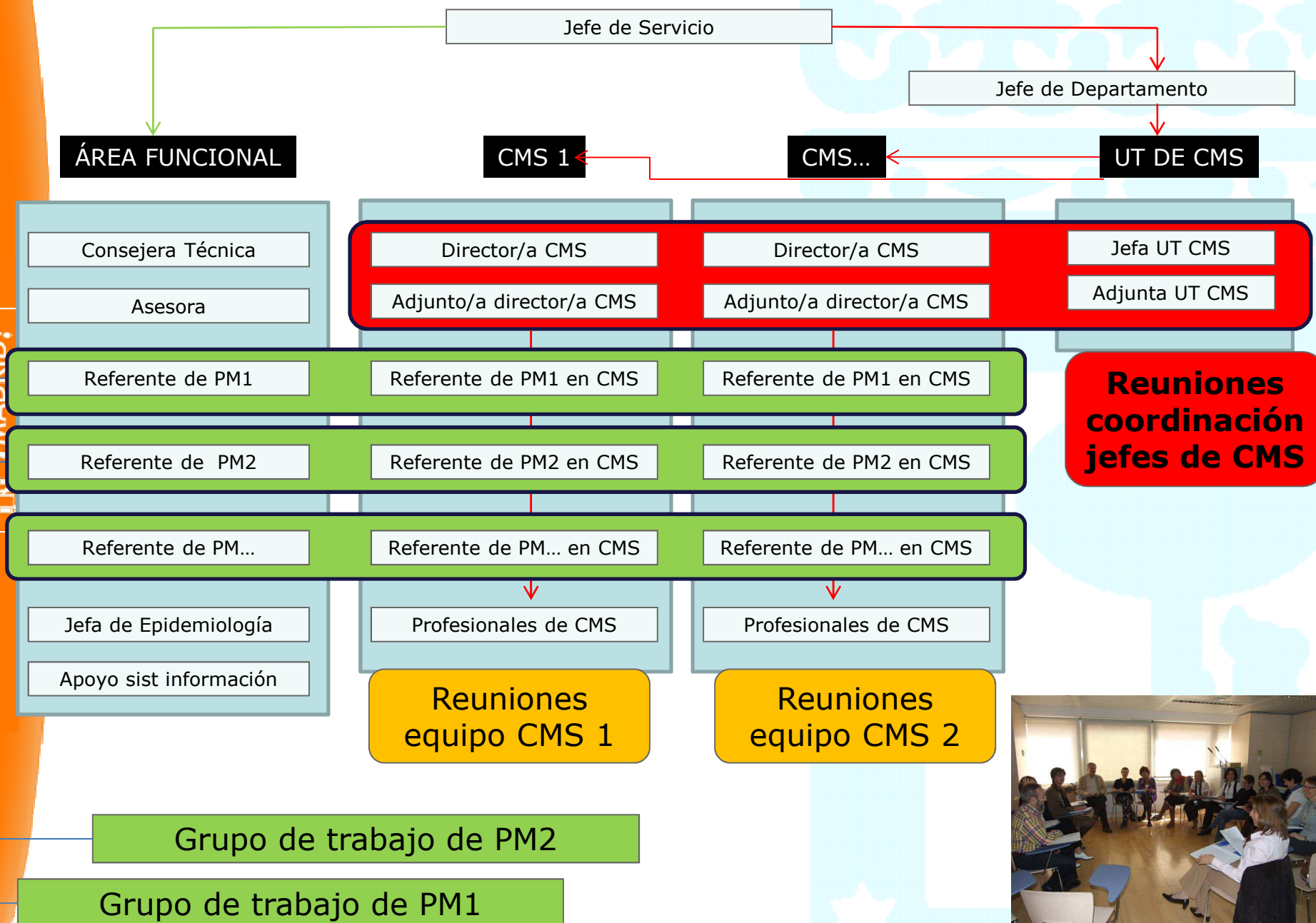

Formación

- **Formación (2013):** 14 cursos, 288 horas, 329 participantes
 - ✓ Programas
 - ✓ Transversal (trabajo comunitario, grupal, entrevista motivacional, programación, DSS, etc)
- **Intercambio experiencias y metodologías:** Seminarios y Comisiones de programas



% de abandono del tabaco según escala de riesgo social

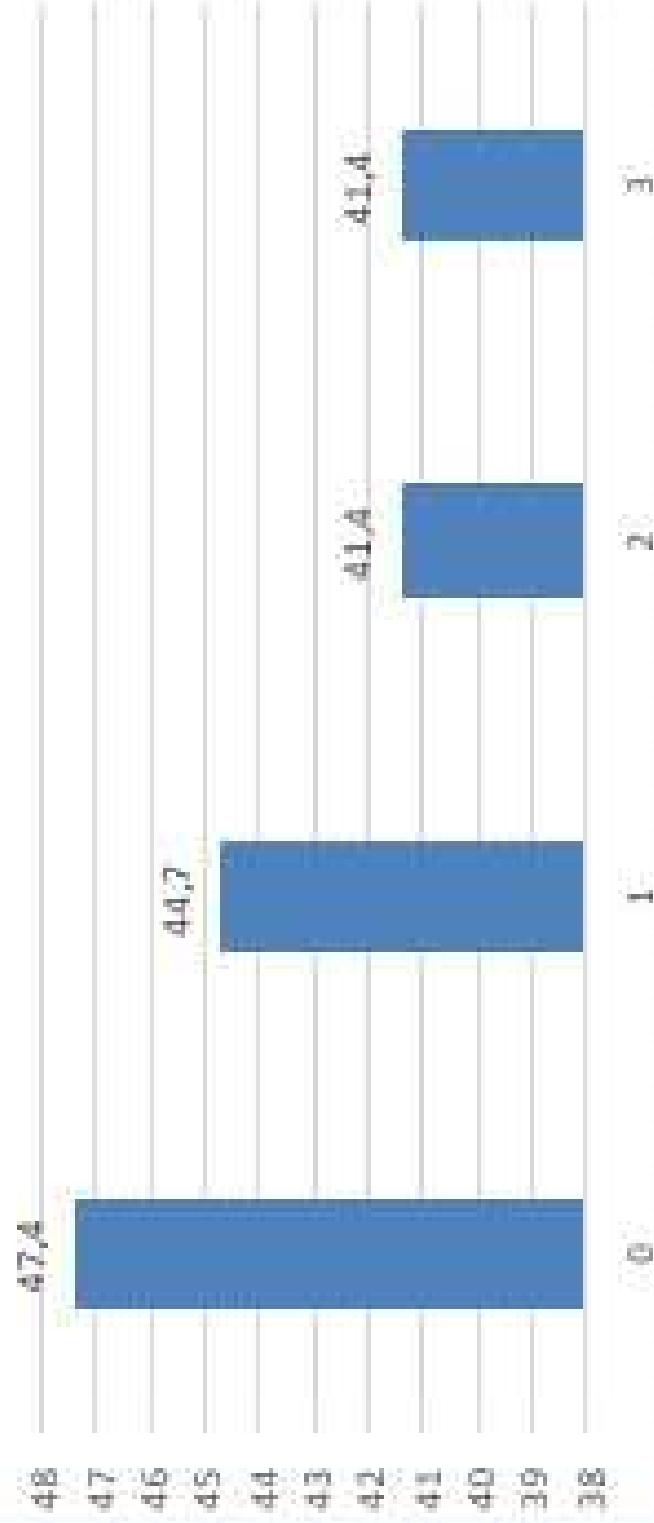

La línea de la desigualdad



Fuente: Enrique Montoliu Mnez. Deptº
Datos Estadísticos. Ayuntº Madrid.
Basado en documentación revisión
Plan General de Madrid 1982.



**Alianzas con asociaciones, fundaciones
universidades... Coordinación y Proyecto**



Programa de envejecimiento activo y saludable



Para vivir de forma saludable y autónoma

¡Estrategia gente saludable!
2010-2015



CONTENIDO GENERAL DE COLABORACIÓN ENTRE EL ÁREA DE GOBIERNO DE FAMILIA Y SERVICIOS SOCIALES Y EL ORGANISMO AUTÓNOMO MADRID SALUD PARA LA REALIZACIÓN DE ACTIVIDADES DE INTERÉS EN MATERIA DE PREVENCIÓN Y PROMOCIÓN DE LA SALUD

En Madrid, a

REUNIDOS

Por una parte, D^a Concepción Encarnación Trujillo, Delegada del Área de Gobierno de Familia y Servicios Sociales, en su calidad de representante legal del Ayuntamiento de Madrid, y por la otra, D^a María José Rodríguez, Directora General de Salud, en su calidad de representante legal del Organismo Autónomo Madrid Salud.

Y de otra, D^a José Manuel Torrealba Jiménez, Gerente del Organismo Autónomo Madrid Salud, en su calidad de representante legal del Organismo Autónomo Madrid Salud.

Exposición mutua de los dos partes para la realización de este

EXPOSICIÓN

PRIMERO Que el Área de Gobierno de Familia y Servicios Sociales del Ayuntamiento de Madrid y el Organismo Autónomo Madrid Salud, en su calidad de representantes legales de las partes, han acordado la presente en su virtud de la necesidad de garantizar la calidad de los servicios de atención a la infancia, adolescencia, juventud, vejez, discapacidad, migrantes, voluntariado, igualdad de oportunidades, igualdad de género, etc.

SEGUNDO Que el Organismo Autónomo Madrid Salud, del Ayuntamiento de Madrid, en su calidad de representante legal del Organismo Autónomo Madrid Salud, ha acordado la presente en su virtud de la necesidad de garantizar la calidad de los servicios de atención a la infancia, adolescencia, juventud, vejez, discapacidad, migrantes, voluntariado, igualdad de oportunidades, igualdad de género, etc.



¡MADRID!

Presupuesto del Servicio: evolución 2008-2013 según grandes partidas (sin Cap 1)

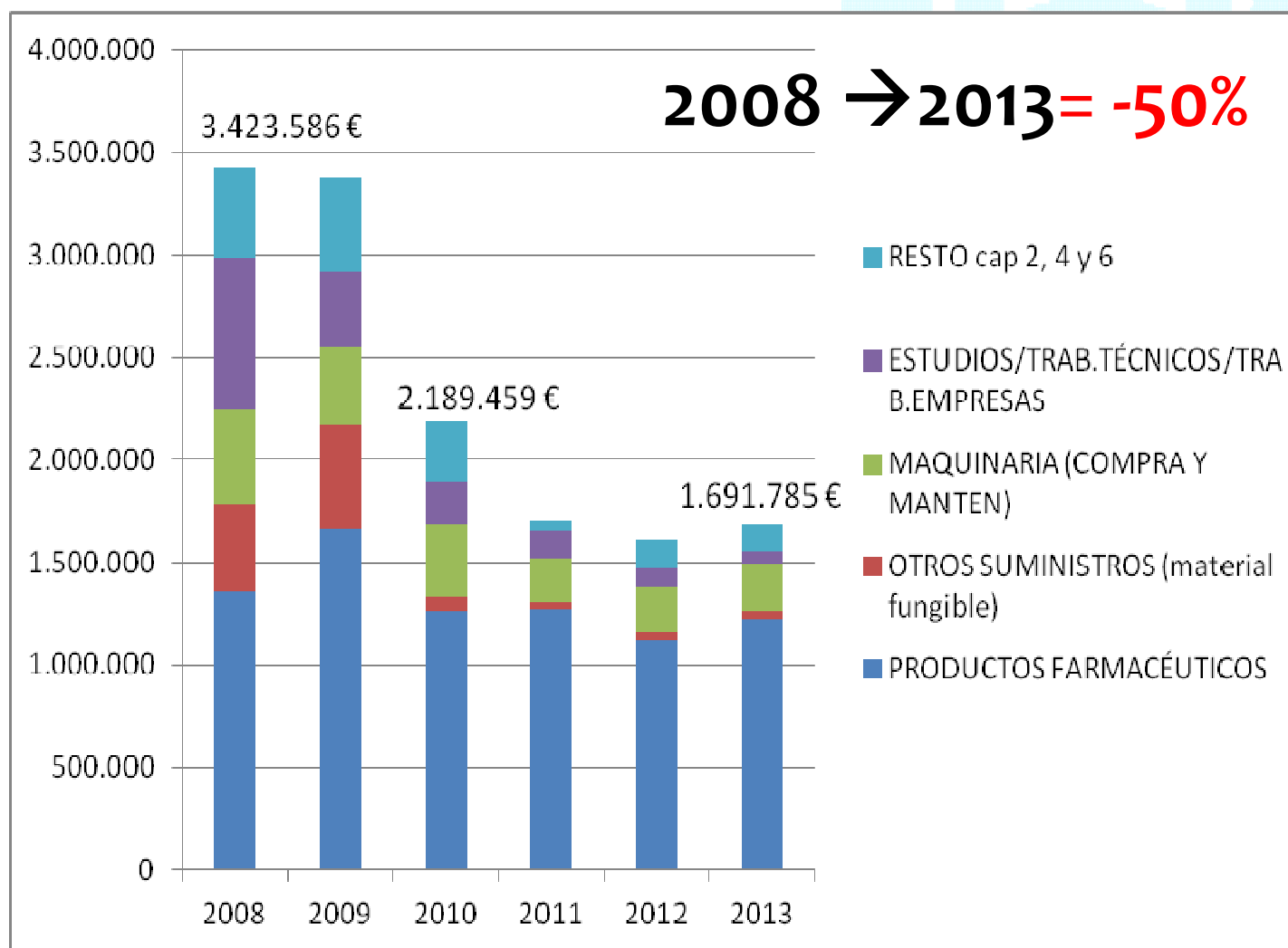

Plantilla CMS 2008-2013

(por categoría profesional)

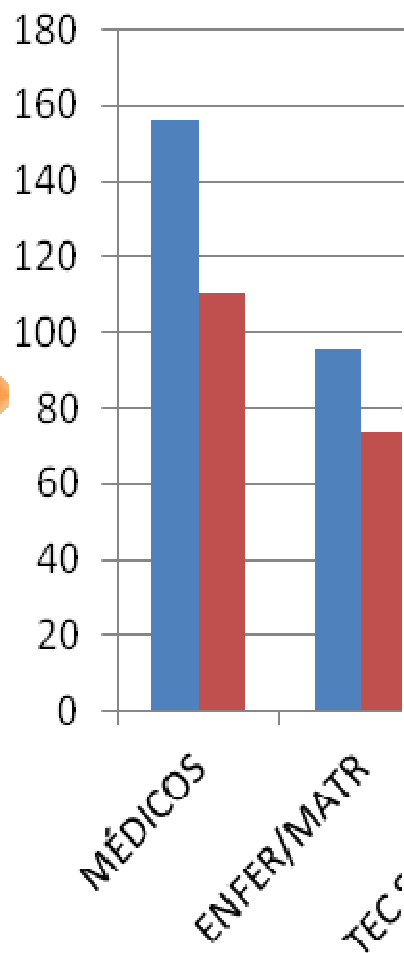

576 → 525 = -12%

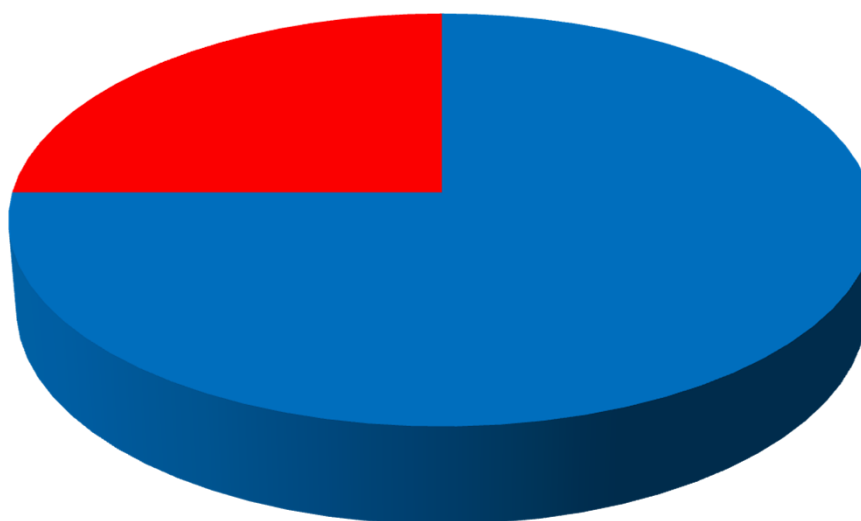

■ turno mañana

■ turno tarde

Jubilaciones previstas 2015-2020:

Evolución plantilla Servicio sin reposición

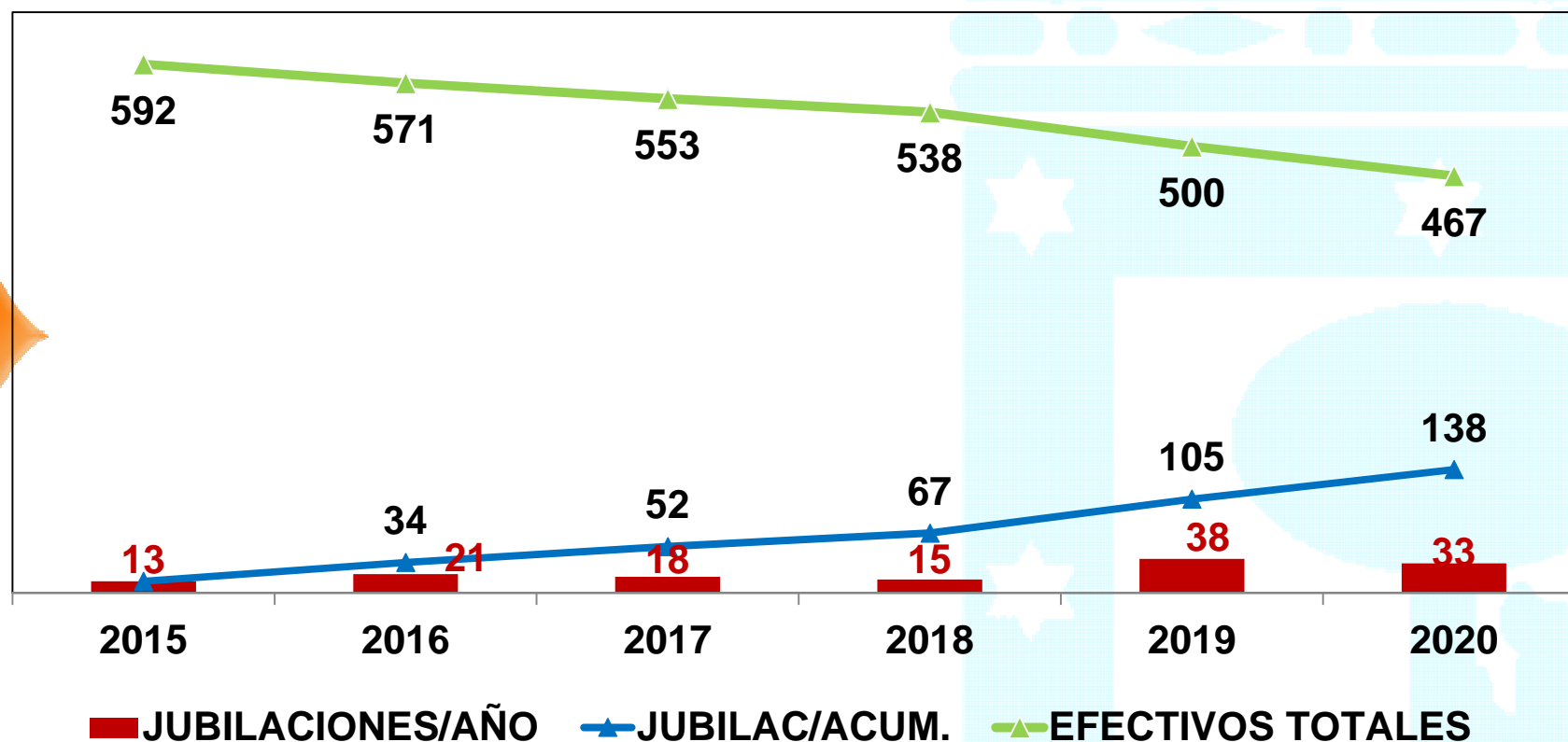

Diferentes actitudes/aptitudes profesionales: sala de espera vs. comunidad



Comunicación

Estrategia
gente saludable!
2010-2015



¡MADRID!

Comunicación científica

Estrategia
gente saludable!
2010-2015



Congreso Iberoamericano de Epidemiología y Salud Pública (SESPAS-SEE), Granada, sept 2013



Congreso Red Española de Ciudades Saludables, Santander, sept 2013

Docencia

¡Estrategia
gente saludable!
2010-2015!

- Docencia práctica en centros (2013): 40 universitarios (pre-postgrado) y 28 residentes (28 MFyC, EFyC, MPySP, ...)

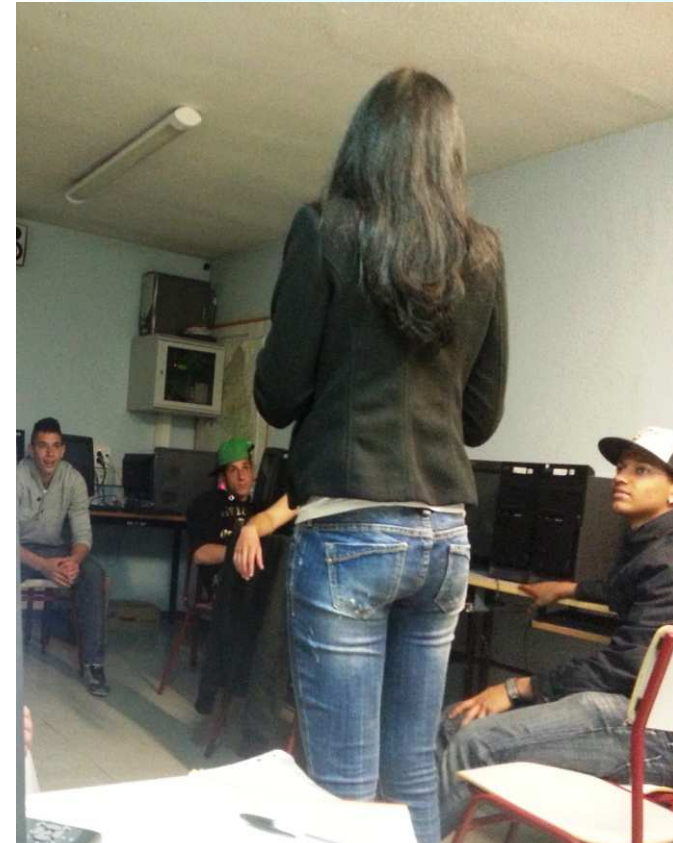



Programa de psicohigiene

Tener como aliados a nuestros
pensamientos y emociones

MOMENTOS DE CAMBIO

adolescencia

mater-paternidad

separaciones

cambios laborales

migraciones

jubilaciones

duelos

¡MADRID!
saludable

¡Estrategia
gente saludable!
2010-2015

¡MADRID! saludable